



ADIVINA ADIVINANZA



*Un bichito verde
sobre la pared,
corre que te corre,
busca qué comer.*

SOLUCIÓN:



ADIVINANZA

Colorea la Solución

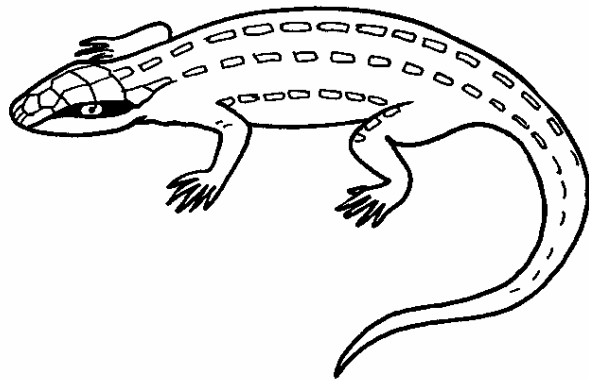

Adivinanza número 1



ADIVINA ADIVINANZA



*En el campo se crió,
Verde como la esperanza;
De los hombres es amigo
Y a las mujeres espanta.*

SOLUCIÓN:



ADIVINANZA

Colorea la Solución

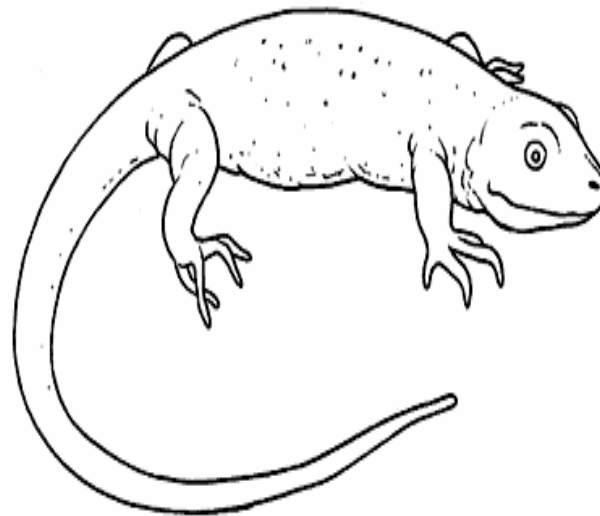

Adivinanza número 2



ADIVINA ADIVINANZA



*Larga y lisa, larga y lisa,
llevo puesta una camisa,
toda bordada, bordada,
sin costura ni puntada.*

SOLUCIÓN:



ADIVINANZA

Colorea la Solución

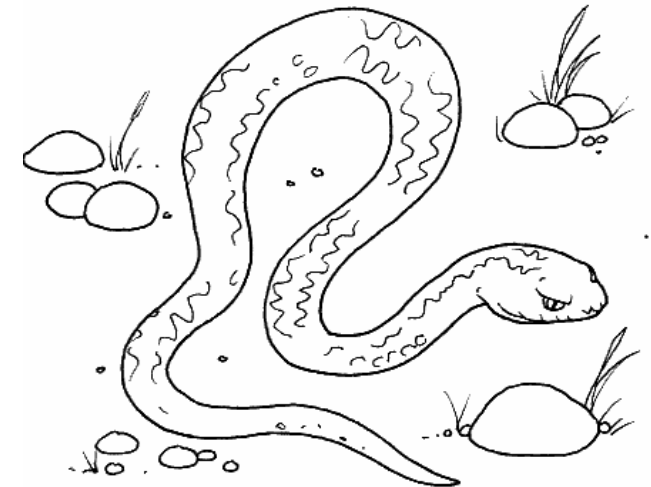

Adivinanza número 3

Isidro Burgos Ramos

Isidro Burgos Ramos



ADIVINA ADIVINANZA



*Duro por arriba,
duro por abajo,
cara de serpiente
y patas de palo.*

SOLUCIÓN:



ADIVINANZA Colorea la Solución

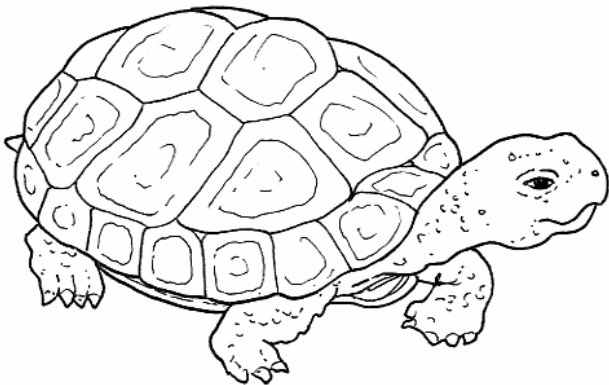

Adivinanza número 4

Isidro Burgos Ramos



ADIVINA ADIVINANZA



*No es cama, ni es león
y desaparece en cualquier rincón*

SOLUCIÓN:



ADIVINANZA Colorea la Solución

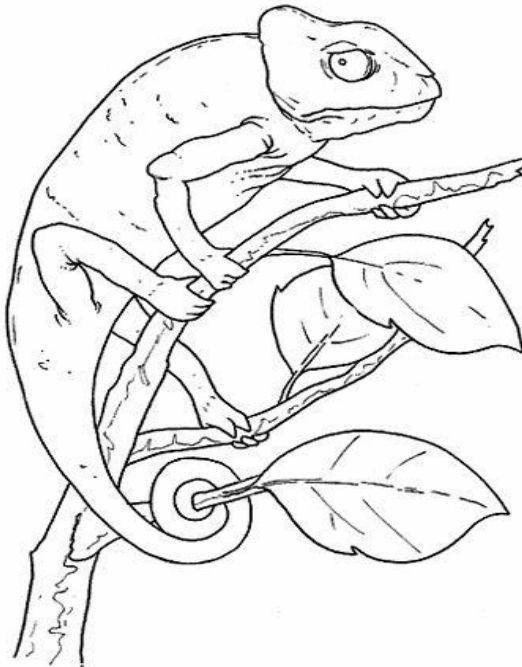

Adivinanza número 5

Isidro Burgos Ramos

Mi Cuaderno de ADIVINANZAS



TEMA:

ANIMALES DE CAMPO III

MI NOMBRE:

MI COLEGIO

MI MAESTRA/O:

CURSO

<input type="text"/>	<input type="text"/>
----------------------	----------------------